

Del 28 de març al 12 d'octubre

PETATS DETECTIUS

PER TORREDEMBARRA



4a EDICIÓ

Participa i aconsegueix fantàstics premis!



COM FUNCIONA?

Recorre Torredembarra per resoldre aquests 30 reptes i guanya fantàstics regals.

Es tracta d'una activitat lúdica en la qual els infants i les famílies descobriren plegats detalls de la cultura, la geografia i la història del poble.

Consisteix a superar un màxim de 30 reptes.

Cal tenir en compte:

- Hi podrà participar qualsevol família amb infants menors de 13 anys.
- Tan sols acceptarem un llibret de reptes per infant.
- Els premis no són acumulatius. Cada infant hi pot participar una única vegada i optar a un sol premi, és a dir, al premi per a 10, per a 20 o per a 30 reptes.
- Els llibrets s'acceptaran fins al dia 17 d'octubre (inclòs).

PREMIS

Segons el nombre de proves superades, us entregarem els següents premis, que podreu recollir a l'Oficina de Turisme:

- 10 reptes: conte *Amb olor de romaní pels camins de Torredembarra* o tassa
- 20 reptes: joc "Tres en ratlla" o "Trencaclosques de Torredembarra" o "Pales de platja" i llapis Seguici Popular
- 30 reptes: bossa d'anses+ llibreta Seguici Popular + samarreta de Torredembarra

COM ENTREGAR EL LLIBRET

Cal presentar-lo físicament a l'Oficina de Turisme, amb la fitxa que trobareu al final emplenada i amb els reptes que l'infant hagi resolt. Podeu consultar els nostres horaris al telèfon 977644580.

ICONES

Al costat de cada repte trobareu una d'aquestes 4 icones:



Càmera de fotos: indica que l'infant ha de fer-se una fotografia i ensenyar-la quan entregui els reptes.



Llapis: indica que l'infant ha d'escriure la resposta al llibret mateix.



Tisores: indica que per superar el repte cal crear una manualitat. Recordeu que també caldrà portar-la a l'Oficina de Turisme.



Segell: indica que el personal de l'Oficina de Turisme estamparà un segell al quadern quan l'activitat estigui feta.

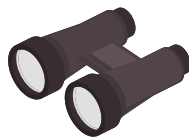



El 17 de gener de 2025, es va inaugurar al carrer Joan Güell, sota la plaça del Castell un mural creat per la reconeguda dibuixant i ninotaire Pilarín Bayés. L'obra de 10x2 metres, recrea elements distintius del municipi, com edificacions emblemàtiques, entitats, oficis i personatges il·lustres, oferint una representació visual de la història, cultura i tradicions torrenques.

Identifica, dins el mural els següents elements.

- | | |
|--|--------------------------------------|
| 1. Construcció de l'època romana. | 4. Dos elements del Seguici Popular. |
| 2. Escultura que en l'actualitat no hi és. | 5. Un personatge indià. |
| 3. Un esport d'aigua. | 6. Un edifici emblemàtic. |
| | 7. Un ofici relacionat amb el mar. |

- 1 _____
- 2 _____
- 3 _____
- 4 _____
- 5 _____
- 6 _____
- 7 _____



Ara que ja t'has fet gran i que no necessites el xumet, a quins quatre elements del Seguici Popular el pots entregar?





El Gaià és un riu que travessa tres comarques -Conca de Barberà, Alt Camp i Tarragonès- i ha transformat i donat caràcter a aquest territori. En l'àrea d'influència del darrer tram del riu, el Baix Gaià, hi van haver fins a dotze castells, construïts la majoria en l'Alta Edat Mitjana, quan aquest territori era terra de frontera entre els regnes cristians i l'Al-Andalus.

Anomena tres d'aquests dotze castells.

1

2

3



Al S.XIII, per entrar i sortir de la zona emmurallada de la població existien 4 portals. Avui en dia, només se'n conserven dos, el Portal de la Bassa i el Portal de Padrines. Sabries dir-nos com s'anomenava antigament el Portal de Padrines?



Les platges de Torredembarra són ideals per practicar diferents esports de sorra . Saps quin és l'esport que va començar a practicar-se als anys 70 a les nostres platges i que avui en dia es continua practicant i se'n fan campionats?



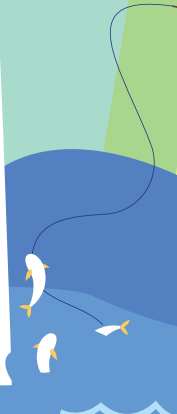
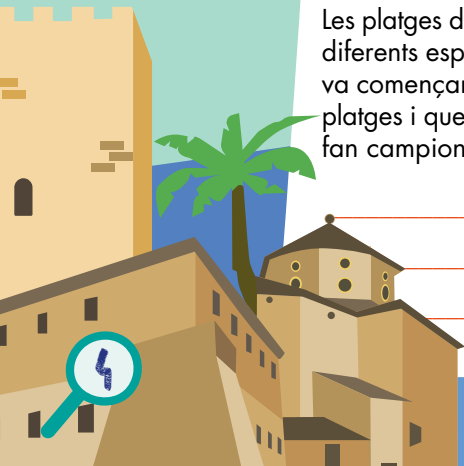



Al mes de setembre, se celebra la Fira d'Indians, en la qual podràs aconseguir un barret d'estil indià. Saps què has de fer per aconseguir-lo de franc?



Una vegada a l'any, durant els dies de la Festa Major, s'atorga a les donzelles de Torredembarra la dot al Patronat Antoni Roig. Saps en què consisteix aquesta tradició?





Troba les bosses promocionals de Torredembarra en els aparadors dels establiments de l'Eix Comercial.
Escriu els noms dels set establiments.

- 1 _____
- 2 _____
- 3 _____
- 4 _____
- 5 _____
- 6 _____
- 7 _____



Relaciona les platges de Torredembarra amb la longitud corresponent:

CANYADELL	800 M.
PAELLA	2200 M.
BAIX A MAR	60 M.
MUNTANYANS	790 M.





10

En qui any es va inaugurar el Port de Torredembarra?



11

Cada 1 de gener, es dona la benvinguda al nou any, a la platja de Baix a Mar, d'una manera molt especial que ja ha esdevingut en tota una tradició. Sabries dir-nos quina és?



12

La sorra fina i daurada de les platges de Torredembarra és ideal per modelar i fer escultures increïbles! Amb les teves mans o ajudant-te amb estris de la platja, recrea la Torre de la Vila o qualsevol altre edifici emblemàtic del municipi. Fes-te una fotografia amb la teva obra d'art i ensenya-la a l'Oficina de Turisme.





13

Uneix els puntets i trobaràs l'skyline de Torredembarra.
Quins edificis hi pots identificar?

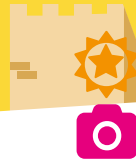
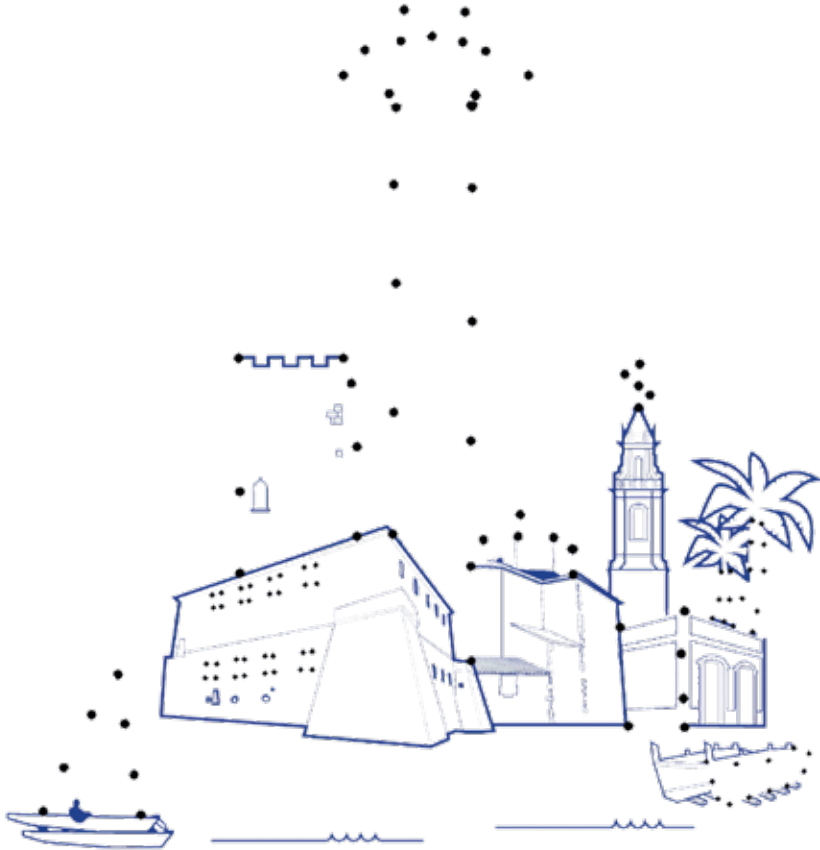

15

Segur que la teva família t'està ajudant a completar aquest llibret, fes-te una foto amb ells mentre resols els reptes i ensenyá'ns-la a l'Oficina de Turisme.





14

Endreça les lletres per formar objectes que trobaràs a la venda en l'Oficina de Turisme.

ATLOLLAOV _____

URELAC _____

ASSAT _____

XOLLMATÌ _____

PAMOLAL _____

TAMIN _____



16

Fa uns anys es va editar un conte infantil sobre la vila que es titula: *Amb olor de romaní pels camins de Torredembarra*.

L'autora és la il·lustradora torrenca Rosalia Ciuró. A través d'aquest llibre acompanyaràs l'Heura, el Nil i el seu grup d'amics a fer un viatge als orígens de Torredembarra. Et proposem que descobreixis quins espais de la vila recorren l'Heura i els seus amics i les plantes autòctones que troben en cada espai.

Anota-ho tot en aquesta graella:



LLOC

PLANTA

Aquest llibre el podràs trobar a la Biblioteca i també el podràs adquirir a l'Oficina de Turisme (6 €)



Crea el teu joc de bitlles casolà.

Necessites:

- ✔ 10 ampolles de plàstic amb tap i del mateix tamany.
- ✔ Pintura de colors
- ✔ Una pilota



1. Aboca una mica de pintura a l'interior de l'ampolla i posa-hi la tapa.
2. Agita l'ampolla perquè la pintura es distribueixi de forma irregular per tot l'interior, així aquesta superfície quedarà pintada. Quan la pintis, treu-li la tapa i deixa que s'assequi del tot. Repeteix el pas anterior amb cada ampolla. Si les pintes de diferents colors quedarà molt més original i divertit.
3. Quan totes les ampolles estiguin seques, posa totes les tapes novament i ja tindràs el teu joc de bitlles casolà llest per estrenar-lo.



Ara que ja tens el teu joc de bitlles, fes-te una foto jugant-hi i ensenya'ns-la a l'Oficina de Turisme.



El pas del temps tot ho transforma. Els carrers, les cases i els vehicles no tenen res a veure amb el que són ara. Identifica a quin carrer de l'actualitat correspon aquesta fotografia.





19

Torredembarra aposta per un futur més sostenible. Què proposaries per tal que la platja ho fos?



20

Dibuixa el far de Torredembarra però afegeix algun element que el faci teu! Pots canviar el color, afegir un balcó, dibuixos a les parets...



A molts de vosaltres us agradaria trobar samarretes de Torredembarra a l'Oficina de Turisme. Fes un disseny de com t'agradaria que fossin.



Desxifra l'endevinalla amb el codi secret de pictogrames i anota la solució. Cada pictograma és una lletra de l'abecedari, està per ordre!

Aa	Bb	Cc	Dd
Ee	Ff	Gg	Hh
Ii	Jj	Kk	Ll
Mm	Nn	Oo	Oo
Pp	Qq	Rr	Ss
Tt	Uu	Vv	Ww
Xx	Yy	Zz	?





Digues en quin mes se celebren aquestes activitats.



23

a) PRIMER BANY DE L'ANY b) CARNAVAL c) RESTA DE SANT JOAN
d) RESTA DEL QUADRE DE SANTA ROSALIA e) FIRA D'INDIANS
f) MERCAT DE NABAL

a) _____

b) _____

c) _____

d) _____

e) _____

f) _____



Cuinar en família és molt divertit i enriquidor. Estimula els aprenentatges i la convivència. Imagina't que en una de les mostres gastronòmiques que s'organitza al poble ets un xef i vols presentar el teu plat... quin escolliries? Com més original millor!!



25



26

Vine a gaudir de les activitats que organitza la Regidoria de Turisme durant tot l'any! Assisteix i aconsegueix el teu segell, xalaràs molt!





27



Aquí som
Pet Friendly

Sabies que al nostre municipi "Pet Friendly" hi ha una platja especial per a gossos on poden jugar i refrescar-se? Sabries dir-nos on es troba situada?



28

Per què creus que la Platja de la Paella té aquest nom tan divertit? Explica'ns la teva idea!





29

L'últim dia de l'any, la canalla s'engresca a buscar l'Home dels Nassos. A Torredembarra, és un personatge entranyable i especial que s'inspira en un torrenc molt important, amant de l'art, la cultura i l'esport. Sabries dir el nom d'aquest torrenc?





30

Ens agradaria molt saber com has aconseguit resoldre els reptes de la gimcana. Explica'ns breument com ha estat la teva experiència i què opines de l'activitat.

Ompliu aquesta fitxa amb les dades de l'infant i presenteu-la físicament, juntament amb el llibret de reptes superats, a l'Oficina de Turisme.

Podeu consultar els nostres horaris al telèfon 977644580.

NOM i COGNOMS

DATA DE NAIXEMENT

MUNICIPI

En compliment de la Llei orgànica de protecció de dades de caràcter personal (LO 3/2018, de 5 de desembre), posem en el vostre coneixement que les vostres dades formen part d'un fitxer inscrit, responsabilitat de la Regidoria de Turisme. Les vostres dades seran tractades amb la màxima confidencialitat i diligència. Si voleu exercir els vostres drets de rectificació o cancel·lació de les dades, podeu adreçar-vos al responsable del fitxer.



Tota la informació la podràs trobar a:
www.torredembarra.cat



@viulatorre · Segueix-nos!

